

Zonenplan Gefahrenzonen

Vom Gemeinderat verabschiedet:

Öffentliche Auflage:

Vom Gemeinderat erlassen:

Der Gemeindepräsident Der Gemeindevizepräsident

Dem fakultativen Referendum unterstellt am:

Vom Regierungsrat des Kantons Appenzell Auser Rhoden genehmigt:

Der Ratschreiber

M 1:5'000

24. Oktober 2023

Mitwirkung

raum.
manufaktur.ag
stadt land verkehr

raum.manufaktur.ag*
Feldstrasse 51A
9000 St. Gallen

071 555 03 10
info@raummanufaktur.ch
www.raummanufaktur.ch

Festlegungen Gefahrenzonen

- CZ1 Gefahrenzone erhebliche Gefährdung
- CZ2 Gefahrenzone mittlere Gefährdung
- CZ3 Gefahrenzone geringe Gefährdung

Im Zonenplan Gefahren werden ausschliesslich die jeweils höchsten Gefährdungen dargestellt. Die Gefahrenprozesse sowie allfällige Überlagerungen verschiedener Gefahrenstufen und -prozesse sind in der Gefahrenkarte unter www.prognat.ch -> Karten -> Geologie, Böden, naturbedingte Risiken -> naturbedingte Risiken -> Gefahrenkarte Kartons abrufbar.

Hinweise

- Perimeter Zonenplan Gefahren (Baugebiet)
- Wald
- Gewässer, offen
- Gewässer, eingedolt
- Hochspannungsfreileitung
- Gemeindegrenze
- Kantonsgrenze

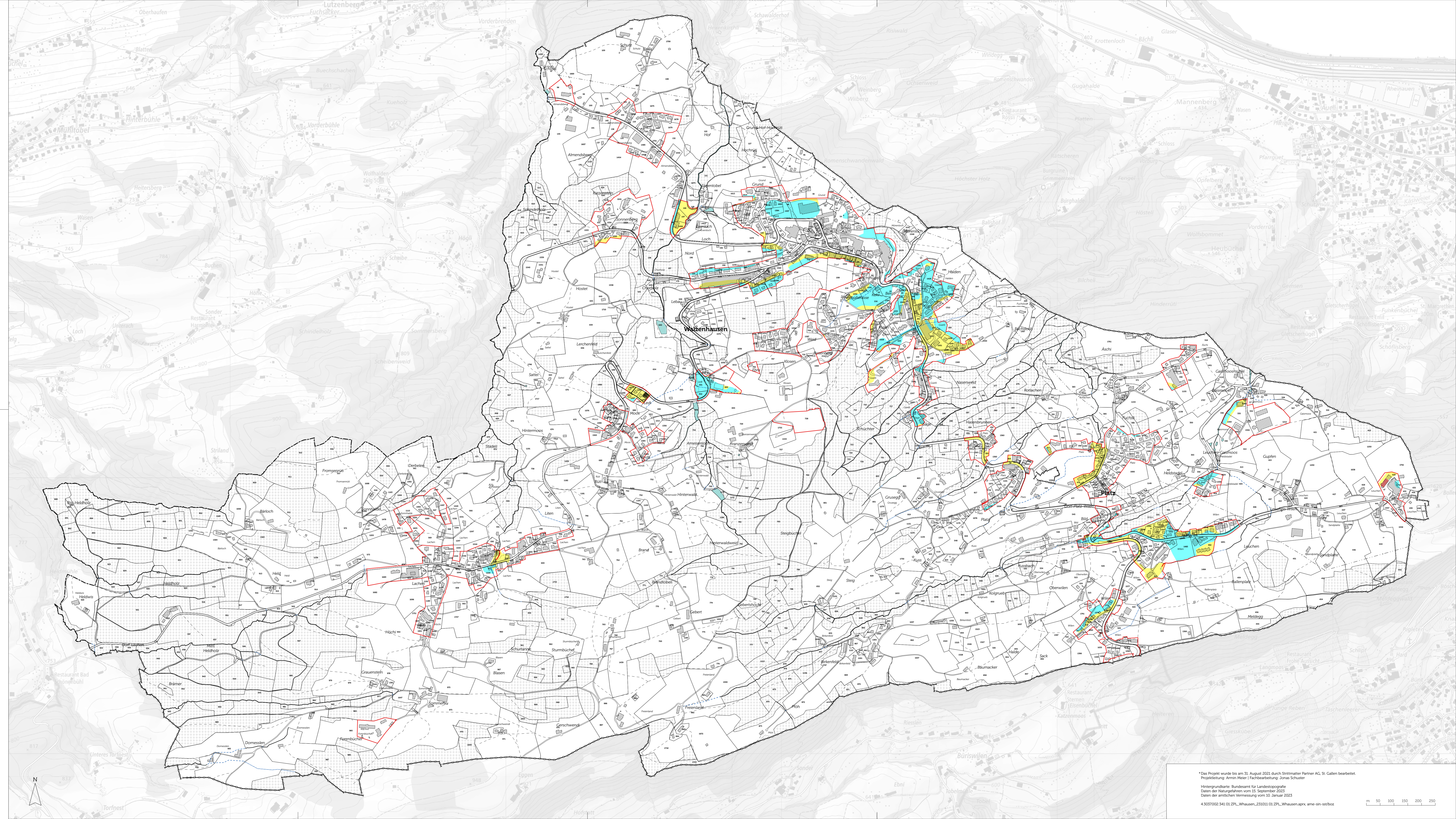

*Das Projekt wurde bis am 31. August 2021 durch Dittmeyer Partner AG, St. Gallen bearbeitet.
Projektleitung: Armin Meier | Fachbearbeitung: Jonas Schuster
Hintergrundkarte: Bundesamt für Landestopografie
Daten der Naturgefahren vom 15. September 2023
Daten der amtlichen Vermessung vom 10. Januar 2023
4.3037002:341:01:ZPL_Walzenhausen_231011:01:ZPL_Walzenhausen_aprx_ame-sn-std:boz